BAŞMUHARRİRİ : Cavit Oral

CUMA
7
MART
1941
Yıl : 1 No. 157
Fiyatı 5 Kuruştur

İDARE YERİ : Yeni İstasyon caddesi - Adana Telefon : 138- Posta K. 48

Abone : Yıllığı 12, Altı aylığı 6, üç aylığı 3 Lira

İlân şartları idare ile kararlaştırılır.

BUGÜN

SİYASİ, İKTİSADİ, İÇTİMAİ GÜNDELİK GAZETE

Dikili'de zelzele

İzmir, 6 (a.a.) — Evvelki gece saat 2,25 de Dikili kazasında 6 saniye devam eden orta şiddette bir zelze olmuştur. Hasar yoktur.

Bazı Mıntakalarda Toprağın Devletçe işletilmesi için talimatname hazırlanıyor

Hususî muhabirimizden

Ankara 6 — Ziraat vekâleti, kombinaları memleket iktisadiyatında daha verimli bir hale sokmak için yeni bazı kararlar almaktadır. Amerikadan yeniden gelecek olan ziraat makinelerile kombinalar takriben yedi milyon liralık 300 üniteye sahip, senede 2 milyon liralık iş yapan bir müessese haline gelmektedir.

Millî korunma kanununa istinaden bazı mıntıkalarda toprağın bizzat devlet tarafından işletilmesi, müteaddit yerlerde halen faaliyette bulunan selektörlerin idaresi ve bu sene içinde bu işlere daha fazla hız verilmesi dolayisile yeni bir talimatname hazırlanmaktadır. Talimatname, bu işler üzerinde verimli çalışmayı icap ettirecek hükûmleri ihtiva etmektedir.

5 Alman fırkası Bulgar toprağında

Yunan hududuna doğru ilerliyor

Alman tayyareleri cenuba mütemadiyen malzeme taşıyor; Bulgaristanda hadiseler çıkması muhtemel

Belgrat : 6 (A.A) — Alman kıtaları tren, otübüs ve tayyareler le dalga halinde Bulgaristana gelerek Yunan hududuna doğru ilerlemektedir. En az beş fırka şimdi Bulgaristana girmiş bulunmaktadır. " Yunkers 52 „ tayyreleri mütemadiyen cenuba doğru malzeme taşımaktadır. " Messerşimt 110 „ larda cenubi Bulgaristandaki yeni üslere yerleşmektedirler.

Bulgar siyasetini takbih eden Sovyet beyanatı Sofyada neşredilmemiştir. Fakat Bulgar koministleri bu beyanatın metnini ihtiva eden kâğıtları süratle tevzi etmektedirler. Hadiseler zuhuruna mani olmak üzere hafta tatilinde bir çok koministler hapse atılmıştır, Sofya hapishanesi de hınca hınç doludur. Memlekette hasıl olan yeis İngilterenin münasebetlerini katetmesiyle daha ziyade artmıştır.

Popof istifa etmemiş

Sofya : 6 (a. a.) — Bulğar Telgraf ajansı bildiriyor:

Bulgar Hariciye nazırı Popofun istifa ettiği hakkında dolaşan şayiaları kati surette tekzibe mezundur.

Bulonya yapılan İngiliz hücumları

Berlin 6 (a.a) — Avcıların himayesinde gelen İngiliz bombardıman tayyareleri alçak bulutlara gizlenerek yeniden Bulony şehrini bombardıman etmişlerdir. Evlere bombalar düşmüş ve sivil halk için ehemmiyetli olan bir iaşe merkezi hasara uğramıştır. Alman dafi bataryaları taarruzun daha tesirli olmasına mani olmuş ve düşman gruplarını dağıtmıştır. Bir İngiliz tayyaresi düşürülmüştür.

Londra 6 (a.a) — Hava ve dahilî emniyet nezaretlerinin tebliği :

Dün gece İngiltere üzerinde düşmanın çok az faaliyeti olmuştur Hava karardıktan az sonra cenup sahillerinde bir yere bir kaç bomba atilmışsa da hasar olmamıştır.

Otomobiller hakkında yeni bir karar

Ankara 6 [Hususî] — Devletçe mübayaa edilen taksi otomobillerinin yerine sahipleri tarafından ikame olunacak otomobillere yeniden plaka verilebilecektîr.

Yedek subay okulu

Ankara 6 (Hususî) — Yedek subay okulu, burada inşası tamamlanan binalara nakledilecektir. Nakil ay sonuna doğru yapılacaktır. Yeni tedrisat devresî Ankarada başlıyacaktır.

Deniz nakil vasıtaları

Ankara 6 (Hususî) — 85 sayılı koordinasyon kararındaki servis otomobilleri hakkındaki hüküm deniz nakil vasıtalarına da teşmil edildi.

Yugoslav kralı Piyer ve Naip prens Pol

Müstakil Fransız ajansına göre

Türkiyenin bitaraflığı istenmiş

Milî şefimize Hitler tarafınden gönderilen mesajın mahiyeti hakkında rivayetler

ANADOLU AJANSI

Nevyork 6 — Müstakil Fransız ajansının Nevyork muhabiri bildiriyor:

Hitler, İnönüye gönderdiği Mesajda Türkiyenin bitaraflığını istemiştir. Zira Türk ordusunun müdafaa ve taarruz kuvvetinin ne olduğu bellidir.

Fakat Prens Pol'a karşı vaziyet daha başkadır. Burada mutabakat daha çoktur. Yugoslavya 28 Eylûl paktına girmesi için tazyik ediyor. 13 Şubatta Bertesgadende Yugoslav nazırlarına bu teklif örtülü bir tarzda yapılmıştı.

Fakat Prens Pol Slovakya, Romanya, Macaristan ve Bulgaristanın zincir arkadaşı olmamak için bunu kabul etmemiştir. Prens Pol toprak bütünlüğü bozulursa ne gibi felâketin gelaceğinî pek iyi bilmektedir.

Şimalde Almanya olduğu gibi, askerî şerefini kurtarmak istiyen İtalya da Dalmaçya'da asker bulundurmaktadır. Ve Mussolin Hırvat Lideri Pavliçin riyasetinde bir hükûmet hazırlamıştır.

Lofoten adalarına yapılan ingiliz hücumu

Londra 6 (a.a) — Amirallık dairesi:

Norveç bahriyelileri tarafından Lofoten adalarına yapılan hücumda 3 gaye vardı: birincisi balıkyağı istihsaline mahsus tesisatı tahrip: ikincisi burada bulunabilecek bütün Alman vapurlarını batırmak; üçüncüsü Almanlara yardımcı mahalli Kislingleri esir etmekti.

Hücum tam muvaffakiyetle neticelenmiş, balık yağı istimâlı tesisatı imha ve düşmanın 9 ticaret vapuru ile bir balıkçı gemisi batırılmıştır. Düşmanın vapur zayiatı 18 bin tona baliğ olmuştur. Bundan başka 213 Alman ve 10 kisling esir alınmıştır. Bunlalar beraber İngilterenin hüriyet dâvasına iştirâke hazır bir çok Norveçliler de getirilmiştir.

General Dil

Yunan umumî karargahını ziyaret etti

İngiliz hariciye nazırı, Yunan milletine bir hitabede bulundu

Atina 6 (A.A) — İngiltere hariciye nazırı Eden ve İmpratorluk Genel kurmay başkanı General Jon Dil ile Yunan hükûmeti arasında cereyan eden konuşmalar neticesinde neşredilen resmi tebliğde deniliyorki:

İngiltere hariciye nazırı Eden ve İmperatorluk Genel kurmay başkanı Sör Jon Dil resmî ziyarette bulunmak üzere iki martta Atinaya gelmişler, Yunan Kralı Jorj ve başvekil Korizis tarafından kabul edilmişlerdir. Eden, Yunan ordusunun kahramanca mukavemeti ve zaferleri hakkında hayranlığını ifade etmiştir. Yunan başvekili Korizisde Yunanistanın hiç bir suretle sebebiyet vermeksizin İtalya tarafından maruz kaldığı tecavüz neticesinde bu devlete karşı gösterdiği mücadelede İngilterenin Yunanistana yaptığı kıymetli yardımdan dolayı Yunan hükûmetinin ve milletinin derin şükranlarını arzetmiştir.

İki hükûmet, Balkanlar vaziyetini itinalı bir tetkike tabi tutmuşlardır. O Balkanlardaki bütün gayretleri harbin genişlemesini önlemeği istihdaf etmekte devam eylemektedir. Vaziyetin bütün veçhelerinde tam bir mütabakat halinde bulunulmuştur.

Edenin Yunan milletine hitabı

Atina 6 (A.A) — Eden Yunan milletine şu hitabede bulunmuştur: "Unutulmaz bir saatte Yunanistanın misafiri olduk. Bize gösterilen hüsnü kabulden derin bir heyecan içindeyiz. Yunan milletinin vahşiyane bir hücuma karşı gösterdiği kahramanca mukavemeti biz bütün İngilizler aylardanberi takdirle takip ettik. şefleriniz tarafından hazırlanan ve ordunuz, donanmanız ve hava kuvvetleriniz tarafından cesaretle tatbik edilen parlak menkabayı tehalükle takip ettik.

2300 sene evvel Atinada deniliyorduki "saadetin sırrı hürriyet, hürriyetin sırrı da cesarettir.„ bu büyük ananeye yeni bir hayat verdiniz. Biz İngilizler sizlere yardim etmek imtiyazına nail olduğumuz için şeref duyuyoruz. İstikbal iztıraplı olabilir. Fakat emin olunuzki zafer kazanılmadan evvel gayretlerimizi gevşetmeyeceğız.„

Atina 6 (A.A) — General Dil, Yunan umumi karargâhını ziyaret etmiştir. Yunan Kralı Jorj burada General Dil'e mülaki olmuştur.

Alman hududundaki köşkünden

Pres Pol Belgrada döndü

Bir kısım Yugoslav toprağı, Almanya tarafından Bulgaristana vadedilmiş

RADYO Gazetesi

Alman askerlerinin Yunan hududunda toplanmakta oldukları haberleri devam ediyor. Her halde Almanya siyasî ve askerî bir teşebbüsten evvel Bulgaristanda yerleşecek ve bundan sonra da Yunan goslavyayı tazyik edecektir.

Toprakların parçalanmaması şartile Yugoslavya da mihvere taraftar bazı zümreler varsa da mihverin Bulgaristana Yugoslav topraklarından bir kısmını vadettiği de beyan olunmaktadır. İyi düşünen Yugoslav mahfilleri, Yugoslavyanın, Uysallık gösterdiği taktirde Çekoslovakyanın akibetine düşeceğinden korkmaktadırlar.

Moskovanın, Alman askerlerinin Bulgaristana girişleri hakkında neşrettiği tebliğ Yugoslavyada iyi karşılanmaktadır. Hiç şüphesiz Yugoslavyanın vaziyeti bugün naziktir. Bu nazik vaziyet karşısında Naip Prens Pol Alman hududundaki Köşkünden Belgrada dönmüştür. Selâhiyetli müşahitlere bakılacak olursa Alman Hariciyesi Yugoslav işini hallettikten sonra Yunan işini kolayca halledecektir. Fakat Almanların Yunan işile daha şimdiden meşğul olmıya başladıkları görülmektedir. Zira Alman kontrolu altında bulunan Bükreş radyosu Yunan halkının kuvveti maneviyesini kırmak için Yunanca neşriyat yapmıya başlamıştır.

Prens Pol, Ciyano ve Ribbentrople görüşmedi

Belgrad 6 (a.a) — Havas bildiriyor.

Alınan malûmata göre, Naip Prens Pol ile Ribbentrop'un görüştükleri hakkındaki haberler doğru değildir. Prens Pol ile Ciyano arasında da her hangi bir mulâkat vuku bulmamıştır.

Afrikada harekât

Londra 6 (a.a) — Dünkü tebliğde ismi geçen Burye mevkii Adis-Abebanın250km. kadar şimali garbisinde ve Tana gölünün 200 km. kadar cenupta müstahkem bir İtalyan mevkiidir. Burye'nin Sudan Habeş hududuna en yakın mesafesi 250 km, dir. Debramarkoz ise Buryeden Adis-Abeba istikametinde 65 km. kadar daha içeridedir.

Adis-Ababeya giden ve kuru havalarda otomobil nakliyatına çok müsait olan yolun başlangıc noktasıdır.

Kahire 6 .(a.a) — Ortaşark İngiliz hava kuvvetleri karargâhının tebliği:

Bombardman tayyarelerimiz Avlonya açıklarında düşman harp gemilerine hücum etmişlerdir. Hava kuvvetlerimiz İtalyan şarkî Afrikasında bütün cephelerde ilerleyen kıtaatımıza müzaheret etmişlerdir. İki tayyaremiz Üssüne dönmemiştir.

Hartum 6 (a.a)— Bu gün gelen haberlere göre, Habeş vatanperverleri Debra Markoz'un 13km. şarkında Mankuka köyünü işgal etmişlerdir.

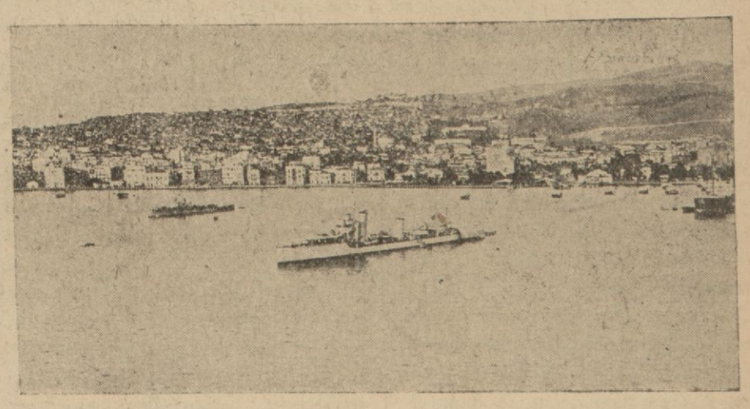

Selâniğin Denizden Görünüşü

3 Hedef!

Alman Ordusu

Ya ayni zamanda, yahut birbirini takiben

3 Surette harekete geçebilirmiş:

1- Yugoslavyaya ,
2- Yunanistana ,
3- Türkiyeye karşı

Anadolu ajansı

Londra 6 — Taymis gayetesi baş makalesinde şöyle yazıyor:

" Görünüşe nazaran Alman baş kumandanlığı ya ayni zamanda, yahut birbirini takiben tatbik etmek üzere üç suretle harekete geçebilir.Bu hareketler Yugoslavyaya, Yunanistana ve Türkiyeye karşıdır. Ribbentropun eski bir beyanatına bakılırsa üçlü pakta iştirak etmemiş olan Yugoslavyaya karşı sinir harbi kuvvetlendirilecektir.

Yugoslav ordusu kuvvetli, genel kurmayı hükûmete sadık, millet Almanlardan müteneffirdir. Fakat her tarafı mihverle çevrili Yugoslavyanın vaziyeti pek nazik ve tehlikelidir.

Üçüncü hedef Türkiyedir ve bu hareket sona bırakılmıştır. Türk davası Yunan davasile müşterektir. Bu iki milletin davası ise İngiliz davasile birdir. Bu sebeple Hitler için çok ehemmiyetli olan bu hedefe karşı nasıl hareket edileceğini tayin güçtür.

Bulgaristandaki Alman kıt'aları başkumandanı

Sofyaya gelerek Kral ve Harbiye nazırile görüştü

Sofya 6 [a. a.] — D. N. B. bildiriyor:

Bulgaristandaki Alman kıt'aları baş kumandanı List bugün kısa bir müddet kalmak üzere Sofyaya gelmiş, Kralı, Başvekili, Harbiye ve Hariciye Nazırlarını ziyaret etmiştir.

Rendel'in notası hakkında yeni tafsilât

Londra 6 [a.a] — İngilterenin Sofya elçisi Rendel, Bulgar hükûmetine verdiği notada, Alman kıtalarının Bulgaristana Bulgar hükûmetinin muvafakatı ile girmiş olduğunu ve kıtaların sulhu muhafaza için geldikleri tarzındaki beyanatın hakikate asla uygun olmadığını çünkü -sulhun üçlü paktına dahil olmayan hiç bir devlet tarafından hiç bir vakit tehdit veya ihlâl eylemediğini tebarüz ettirmektedir:

" İngiltere hükûmeti, bu tefsiri müstakbel bir Alman tecavüzünü gizlemeğe matuf mutat Alman

Devamı üçüncüde

Selânik

Müdafaa hatları Yunanlılar tarafından takviye ediliyor

Londra 6 (a.a) — Deyli telgraf gazetesinin diplomatik muharriri bildiriyor:

Eden ile general Dil Ankara Atina görüşmelerinden sonra ortaşarktaki genel kurmay ile birlikte yakında beklenen Alman hareketlerine karşı kuvvetlerimizin en iyi şekilde nasıl kullanılabileceğini kararlaştıracaklar ve belkide Almanları Balkanlarda, yahut şimalî Afrikada dövüşmeğe mecbur edeceklerdir.

Yunanlılar, Selâniğin tabiî müdafaa hatlarını takviye etmek maksadile kuvvetlerini yeniden tanzim ve tahşit etmekte bulunduklarını bildirmektedirler.„

İngiliz elçisinin Belgraddaki faaliyetinden bahseden gazete, elçinin Belgradda Yunanistanla Türkiyenin faaliyetinden tesanüdünü tebarüz ettirmeğe memür edildiğini ve her tarafından mihverce sarılmış bulunmasına rağmen Yugoslav milletinin Romanyalılardan ve Bulgarlardan çok olduklarını ilave etmektedir.

Hindistan ordusu

Yeni delhi 6 (A.A)—Hindistan ordusu için kayit esasının tevsiine dair karar sureti devlet şurası tarafından ittifakla kabul edilmiştir.

Anverse hava hücumu

Londra 6 (A.A) Müstakil Belçika ajansının bildirdiğine göre, Anversteki Petrol ve Bezin depolarında büyük yangınlar çıkmıştır.

Batlerin cevabı

Londra 6 [a. a.] — Royter bildiriyor:

Avam kamarasında bir suale cevap veren hariciye müsteşrı Batler İngiliz diplomatik heyetinin geri çekilmesi sebeplerini anlatmış ve Bulgaristanın bu hareketinden dolayı çok pişman kalacağından şüphe edilmemesini söylemiştir.

Diğer bir suale cevaben de Edenin vazifesini mükemmelen bitirdikten sonra Londraya döneceğini bildirmiştir.

HAVACILIK

İngiliz tayyareleri kaç tipe ayrılıyor?

Hergün muntazaman gazetelerokuduğumuz, radyolarda dinlediğimiz, resmî tebliğlerde ismini sık sık işittiğimiz Spitfires. Hurricane, Messercmidt, Heinkel tayyarelerine içinizde merak edenler olmuştur. Bunlar hakkında bir parça malûmat vermeye gayret edeceğim.

İlk olarak Royal Air Force namiyle maruf Britanya hava kuvvetlerini ele alalım.En süratli Spitfire av tayyarelerinden en ağır bombardıman tayyarelerine kadar muntazam bir şekilde inkişaf yolunda bulunan bu kuvvet Amerikan endüstrisinin muavenetile muhakkak ki hava üstünlüğünü pek yakın bir zaman da eline alacaktır.

Britanya hava kuvvetleri av, keşif hafif ev ağır bombradıman teşekküll erinden mürekkeptir. Avcı olarak Almanların ve İtalyanların Messerchmidt, Heinkel, Kaproni, Machilerine mukabil 7 tip tayyaresi vardır.

Havker Hurricane : 1935 yapısıdır. Sürati 480 ile 540 arasında tehavvül eder. 11 km. ye kadar yükselebilen bu uçak 8 makineli tüfekle mücehhezdir. Bunun 4 ü sağ ve 4 dü sol kanattadır.

Motörü 1100 beygir kuvvetinde Rollys roys Merlindir. Faaliyet sahası 600-800 km. arasında değişir. İniş takımı havalandığı zaman içeriye alınabilir. Taşıyıcı setıhlarda metre kare başına 133 kg. yük düşer bu tayyare bilhassa Gloster Gladiatorlarla birlikte son Libya harekâtında çok faydalı olmuştur.

Spitfire " Supermarine ,, : 1938 yapısıdır. Aşağı yukakı Hurricanın performanslarını andırır. Sürati 580-640 km. arasındadır. 11'700 metreye kadar yükselir. Sekiz makineli tüfekle mücehhez olup Heinkel III lerin biaman düşmanıdır.

Fevkalâde oynak bir tayyare olan Spitfire gerek yapılışı, gerek dahilî tesisat bakımından ve gerekse performansı itibarile rakipsiz sayılabilir. Son Alman büyük taarruzunda düşürülen 196 tayyareden 100 den fazlasını bunlar indirmiştir. Son zamanlarda Spitfirlere top da konmuştur.

Bouiton and Paul "Defiant,, : bu tayyare hakkında esaslı hiç bir malumat yoktur. Performansları gayet gizli tutulmaktadır. Bunun karekteristik vasfı iki kişilik olması ve rasıdın emrinde 4 makineli tüfeğin bulunmasıdır. Uzaktan bakıldığı zaman tıpkı Spitfirlere benzer. Hattâ bu müşabehet Almanlara bir kere çok pahalıya da mal olmuştur. Pervanesi tripale, yani "Y,, şeklindedir. Tamamiyle aerodinamiktir.

Keşif tayyareleri

Keşif tayyarelerine gelince: Britanya hava kuvvetlerinin bu vadide kullandığı tipler Vestland Lysander ve Blacburn Skuadır.

Vestland Lyasander: Üstten parasol kanatlı 1935 yapısıdır. İki kişiliktir. Sürati 060-380 arasındadır. 8 km. kadar çıkabilen bu tayyare gerek konfor itibariyle — sıcak hava tertibatı — gerek silâh bakımından — 3 makineli — iyi bir tiptir. Tekerleklerinin altında askılar vardır. Bu askıların vazifesi muhasara altında bulunan kuvvete erzak atmak gibi vazifeleri de vardır. Bomba taşır. 890 beygirlik Bristol Marcry XII ile müteharriktir.

Blanckburn Skua : İngilizlerin Tarantoda Cenova taarruzlarında kullandıkları pike bombardman tayyaresidir. Alttan kanatlı — kantilöver — sürati 380 km. yi geçmez. 8000 metreye kadar yükselebilir. İkisi kanatta olmak üzere 3 makinelisi vardır. 250 kg. bomba taşır.

Faaliyet sahası bin km. olup tekerleklerini içeriye çeker. Almanların Junker 87-88 Stuka denilen pike bombardmanlarından dûn bir mekvidedir.

Bombardıman tayyareleri

Britanya hava kuvvetlerinde kullanılan bombardıman uçakları muhteliftir.

Bristol Blenheim: Bunlar hafif ve orta bombardıman tayyareleridir. Mürettebatı 4 kişiden mürekkep olan bu tayyare Markı ve Mark IV diye ikiye ayrılır; aralarındaki fark performans itibariledir. Mark I lerin burnu biraz yuvarlak ve faaliyet sahaları diğerine nazaran mahduttur.

Mark IV'ün ise burnu sivricedir ve büyük bir faaliyet sahası vardır. Sürati 420 - 440 km. arasında değişir. Bu sür'at calibi dikkattir. Sekiz km. kadar yükselebilir. 5 makineli tüfekle mücehhez olup biri önde birisi üstte ve birisi de alttadır. 2 si de geridedir.Faaliyet sahaları 3000 km. dir. Motörleri 9 silindirli iki tane Bristol Mercurydir.Gövdenin altında ve kanatlarında bomba yatakları vardır. Boş ağırlık 3650 kg. âzamî yükü 2000 kg. dır. Bu tayyarelerin biâman düşmanı Almanların Messrschmidt 110 dur.

> ***Alman " Heinkel III ,, lerin bîaman düşmanı olan Spitfire tayyareleri saatte 58-640 km. sürat yapıyor; 11,700 metreye kadar yükseliyor. Sekiz makineli tüfekle mücehhezdir. Bunlara son zamanlarda top da konulmuştur.***

Vikers Wellington: İngiliz hava ordusunun en ağır bombardıman uçağıdır. Hava ile soğuyan iki Bristol Pegasus motoriyle müteharriktir. Zikredilen motörler 1000 er beygir kuvvetindedir. Mürettebatı 4 kişiden mürekkeptir: Bir pilot, bir rasıt, bir kuyruk muhafızı, bir burun muhafızı ve bombacı. İniş takımı içeriye çekilebilir. Sür'ati 320 km., 3 makineli tüfek vardır.

Gerek irtifa ve gerek taşıdığı bomba mikdarı malûm değildir. Faaliyet sahası 3500 km. olarak tahmin edilebir.

Vikers Wellington uçakları harbin başlangıcında bilhassa Şimal denizinde faaliyette bulunmuşlardı. Hattâ kânunuevvel 1939 senesinde 40 - 50 Wellingtondan müteşekkil bir filo, bir keşif maksadile Şimal denizinde ayni kuvette bir Messerchmidt 110 teşekkülüne raslamış ve burada pek müthiş bir hava harbi cereyan etmiştir. İngiliz resmî tabliği tarafından 12 şer tayyare zayi ettiklerini bildirmişti. Halbuki bu harpte İngilizlerin zayiatı bundan çok fazla idi.

Hudson : Lockheed firmasının İngiltereye devrettiği bombardman tayyarelerindendir. Bu tip Lockheed 14 nakliye uçağının askerî şeklidir. Bu tayyare keşif bombardman ve nihayet deniz tayyarelerinin ifa ettiği vazifeleri de görür.

Hudson 2 tek satıhlı, çift motörlüdür. Arkadan vaki olabilecek her hangi bir taarruza karşı Blenheimler gibi arka kısmında bulunan kule vasıtasile müdafaa eder. Bu mevkide alelekser bir keskin nişancı bulunur. Hudsonun burun tarafı da çifte mitralyözle teçhiz edilmiştir. Sürati ve erişebileceği irtifa hakkında esaslı bir malumat yoktur.

[Devamı Üçüncüde]

Dünyada Neler oluyor?

Tayyarede kumarhane

Amerikada San Fransisko şehri polisi çok esrarlı bir meseleyi aydınlatmıya muvaffak olmuştur. Son zamanlarda bu şehirde bir çok tanınmış tacirler, büyük zenginler esrarengiz surette ölüyor ve bu ölümden sonra bu adamların beş paralarının kalmadığı anlaşılıyordu.

Polis bu işte mühim bir sır olduğunu anlamış ve derhal tahkıkata başlamıştır. Fakat aylarca süren tahkikat hiç bir netice vermemiştir. Mamafih zabıta ümüdsizliğe kapılmamış, en muktedir memurlarına tahkikata devam etmek emrini vermiştir.

Bu sırada polis komiserlerinden biri esrar perdesini kaldırabilmiştir. Komiser büyük bir tayyarenin kumarhane haline konduğunu, bir çok zenginlerin bu tayyare ile havalanarak, polis tarafından basılma korkusu olmadan kumar oynadıklarını haber almıştır. Zenginler kumarda çok büyük paralar kaybediyor ve bunun neticesinde ölüyorlardı.

Polis komiseri bir gün cebine 100 bin dolar koymuş ve bir yolunu bularak kendisini tayyareye kabul ettirmiştir. Havada bakara oynarken 100 bin doları kaybetmiş, fakat bu arada müthiş bir hile yapıldığını anlamıştır. Komiser, tayyare yere iner inmez derhal içindekileri ve bu kumarhaneyi işletenleri tevkif ettirmiştir.

●

Dünyanın en garip sinemaları

Dünyanın en garip sinemalarından biri Hindiçinide kâin Saygon şehrinde bulunuyor. Bu sinemada müşterinin oturması için sandalye ve yahut koltuk değil, asılı salıncaklar vardır.

Müşteriler, gişeden bilet alırlarken serinletici bazı meşrubat almakta ve asılı salıncakta yangelerek filimi seyrederken bunları zevk ve lezzetle içmektedir. Diğer taraftan dünyanın en pahalı sineması, Amerikada Memfis şehrinde bulunuyor. Bu sinemaya bilet satın alarak girilmemektedir. Bu sinemanın yegâne seyircileri şehrin en büyük zenginlerinden yirmi iki kişidir. Bu zenginler, sinemada gösterilen filimleri görmek için senede beşer bin dolar aboneman ücreti ödüyorlar. Bu sinema haftada bir daha halka gösterilmezden evvel Holivuttan tayyare ile getirilen bir filmi, yalnız bir defa göstermektedir.

Fransanın Marsilya şehrinde de nevine münhasır bir sinema mevcuttur. Seyirciler, bu sinemada gösterilen filimleri seyretmek için para değil, gişe memuruna eski bir çift kundura ve yahut eski bir şapka veriyorlar. Yalnız şunu ilâve edelim ki bu sinemanın sahibi eskiler alıcısı ve satıcısı imiş.

DAHİLİ HABERLER

Pamuk ipliği tevziatını halk sandıkları yapacak

İplikler, el dokuma tezgâhile çalışanlara verilecek

İstanbul (Hususî) — Bir müddettenberi şehrimizde bulunup yeni kararname esaslarına göre pamuk ipliği tevziatının Halk bankası vasıtasile yapılacak kısmı üzerinde meşgul olan Halk Bankası umum müdürü Ata Evcim Ankaraya dönmüştür. Şehrimizde, İstanbul Halk Sandığında yapılan toplantılar neticesinde Halk sandıklarının bu günkü teşkilâtı ile derhal pamuk ipliği tevziatına başlamaları takarrür etmiştir. Halk sandıkları tevziatı münhasıran el dokuma tezgâhlariyle çalışan halka yapılacaktır. En mütekâsif el dokuma tezgâhlarının mevcut bulunduğu İstanbul ve Denizlide tevziata başlanmıştır.

İktisat Vekâletince takarrür eden esaslara göre beher dokuma tezgâhına haftada iki paket pamuk ıpliği verilmektedir.

Halk Bankasının, iplik tevziatını el dokuma tezgâhları bulunup da Ziraat Bankası ve yerli mallar pazarları şubeleri bulunmıyan kasaba ve köylere kadar teşmil edebilmesi için bankanın bütün bu yerlerde ajanlıklar tesis etmesi takarrür etmiş ve hemen faaliyete geçilmiştir. Bu suretle el dokuma tezgâhı olan halk, pamuk ipliği tedariki için uzak yerlere gitmeğe mecbur olmıyacaktır. Bundan maada şimdiye kadar bu işte tezgâh sahiplerinin zararına rol oynıyan mutavassıtlar da ortadan kalkmış olacaktır. İstanbul Halk sandığının kongresi Martın 13 ünde yapılacak ve bu hususta mühim kararlar verilecektir.

Ziraat mektepleri kongresi çalışmalarına başladı

Anhara (Hususî) — Mart ayı bidayetinde toplanacağı evvelce bildirilen Ziraat mektepleri kongresi ziraat vekili B. muhlis Erkmenin reisliğinde, ziraat vekâletinde içtimalarına başlamıştır.

Kongreye İstanbul, İzmir, Adana, Bursa ziraat mektepleri müdürleri ile bu mekteplerden birer muallim, Ankara Yüksek ziraat enstitüsü Dekanı, ziraat umum müdürü B. Abidin Ege, ziraat vekâleti ziraî müesseseler müdürü ile bu müesseselere mensup âzalar iştirak etmektedir.

Kongrede ziraat mekteplerimizde en iyi randımanın alınabilmesi için gerek tedrisat gerekse şimdiye kadar tatbik edilegelmekte olan müfredat programlarının tâdil, teksif ve ıslahına müteallik meseleler tetkik edilmektedir.

Kongrenin mesaisi bir hafta sürecektir.

Medenî kanunun boşanma davalarına ait hükümleri

Ankaradan verilen malûmata göre , Adliye Vekâleti medenî kanunun boşanma davalarına aithükümleri üzerinde tadilât yapan bir kanun lâyihası hazırlamak üzere tetkiklere başlamıştır. Medenî kanunun bilhassa boşanmaya müteallik altı maddesi üzerinde tadilât yapılacağı haber verilmektedir. Bu meyanda hâkimlerin vicdanî kanaatlerine daha geniş salâhiyetler verilecektir.

Kızılay heyeti

Kızılay merkez heyeti dün saat 17,30 da Kızılay merkez binasında toplanarak idare heyetini seçmiştir. Gizli reyle yapılan intihap neticesinde reisliğe Ahmet Remzi Yüregir, ikinci reisliğe eczacı Ziya Rona, umumî kâtipliğe bayan Abide Onar, muhasebeciliğe Hüsnü Vural ve veznedarlığa Mehmet Soytürk seçilmişlerdir. Yeni heyete muvaffakiyetler dileriz.

vilâyet ve Belediyelere ait bazı emlâk halka satılabilecek

Dahiliye Vekâleti tarafından hazırlanıp bu devrede Meclise verileceği anlaşılan yeni bir kanun lâyıhasına göre, büyük şehirlerdeki vilâyet ve belediyeye ait bazı emlâkın uzun vadeli senetlerle halka satılacağı haber alınmıştır. Ucuz fiyatla satılacak emlâk, binnetice şehir ve kasabaların imarında rol oynıyacağı hesap edilmektedir.

İaşe teşkilâtı faaliyete geçmek üzere

Ankara- İaşe müsteşarlığı kadrosundaki tayinlerin 15 marta doğru ikmal edileceği anlaşılmaktadır. Müsteşar B. Şefik Soyer, Ticaret Vekâleti binasındaki dairesinde vazifesine başlamıştır.

Merkezdeki yeni teşkilât için millî Müdafaa Vekâleti yanındaki eski Turizm Müdürlüğü binasında yerler ayrılmış ve bunların tefrişine başlanmıştır.

KAHVE BUHRANI

Gümrüklerimizdeki 1600 çuval kahve piyaseye çıkarılıyor

İstanbul 6 (Hususî) —Gümrüklerimizde Kenya kahvelerinden 1600 çuval bulunmaktadır. Türkiyede daha ziyade Brezilya kahve istihlâk edildiğinden Kenya kahveleri diğer memleketlere satılıyordu. İngilizlere ait bu kahveler buradan başka taraflara götürülecekti.

Piyasada kahve darlığı çekildiği malûmdur. Portsaidde bekletilen kahvelerin memleketimize getirilmesi için epeyce vakit geçecektir. Ticaret vekâleti, piyasayı kahvesiz bırakmamak için Kenya kahvelerinin İstanbula çıkarılması imkânını temin etmiştir.

İstihlâk ettiğimiz kahvelerden daha aşağı kalitede olan bu kahvelerin 1200 çuvalı İstanbulda, 400 çuvalı İzmirde istihlâk edilecektir.

Gayretli bir memur

İhracatçılar birliğinden T. C. pamuk müessesesine verilen otuz bin balya pamuğun sevkiyatında eski istasyon müdürü B. Turgutun büyük kolaylıklar gösterdiği bildirilerek bu gayretli memurumuz takdir edilmektedir.

SIR

YAZAN : Üç Yıldız

REALİTE

"Söz Gümüşse sükût Altındır,, demişler. Esefle söylemek lâzımdır ki bu atalar sözünü tersine çevirmek için ne mümkünse yapıyoruz.

Traş ederken berber, yeni terhis edilmiş bir askere "oraları nasıl,, sualini soruyor; ayakkabı boyacısı müşterisine "tayyare toplarımız çok mu,, diyor. Bu cahilâne sorguların hangi kalıplara dökülerek nerelere kadar ne şekillerde gideceğini bilmiyor gibiyiz.

Bay Çörçil, Mösyö Hitlerin düşüncelerini öğrenmek için milyarlar ödemeğe hazırdır; bilmukabele Bay Hitler, Mösyö Çörçilin kuvvetleri hakkında malûmat almak uğrunda Alman varlığının yarısını feda eder. Bir Alman susmasını biliyor; bir İngiliz askerlik hakkında tek kelime konuşmıyor.

Kahve köşelerinde diplomatlıktan erkânıharpliğa atlıya, atlıye muttasıl çene yarıştıranlar ne yaptıklarının farkında mıdırlar?. Falan tevellütlülerin terhisiyle filân tevellütlülerin silâh altına alınması neden kahve sohbetlerinin mevzuu olsun?. Zamanında bir topun yeri, yahut bir tank çukuru manzumesinin bulunduğu noktanın malûm oluşu bir ordunun varlığına mal olabilir.

Almanyada, İtalyada, hattâ İngilterede gazinolara, berber dükkânlarına, nakil vasıtalarının içine; hulâsa insanların çene çalabileceği her yere [Burada casus var] levhaları asılıyormuş. Bu levhalar, gaflete düşerek ağız açmak istiyen vatandaşı derhal intibaha davet ediyormuş. Evet; her yerde casus vardır ve casusun vücudunu bile, bile toptan, tüfekten, kuvvetten, istihkâmdan, tank kuyusundan, tayyare topundan bahsetmek vatanî cinayetlerdendir.

Aayni sistemi biz de tatbik edemez miyiz?. Her selâhiyet sahibi makam, diğer selâhiyet sahibi makamları beklerse bu lâzimenin vâkıa olabilmesi asırlar ister. Bence iş, halk işidir ve bir numaralı halk müessesesi olan Belediyeler derakap bu işi, kendiliklerinden, benimsemelidirler.

Bilmem, değerli Adana belediyesinden bütün Türkiye belediyelerine bu hususta örnek olmasını temenni edebilir miyim?...

İKTİBAS — italyanın Yanlış Hesabı

> ***İtalyanın Paris sefiri, general Veygand'ın başvekil Reynaud'ye verdiği betbinane raporu, dilini tutmıyan birinden haber alarak Romaya bildirdiği zaman, İtalya hükûmeti Fransa ile münasebetlerini kesmege karar vermişti.***

İsviçrede çıkan bir gazete, İtalyanın bugünkü vaziyeti hakkında yazdığı bir yazıda diyor ki:

İtalyan gazetelerinin en mühimlerinden biri olan Lavora Fascista son günlerde yazdığı bir makalede bu muharebenin İtalya için bir kurtuluş, fütühat veya nüfus muharebesi değil, bir müdafaa harbi olduğunu yazıyordu.

Bu tarif İtalyanın bugünkü askerî vaziyetine tamamen tevafuk etmektedir. Çünkü bugün İtalyan askeri nerede harbediyorsa müdafaaya mecbur kalmıştır. İtalyan gazeteleri bunu kabul etmektedir.

Bu doğru görüş, gazetelerin harbin iptidasında gösterdikleri yanlış nikbinliğe nisbetle daha doğrudur.

Hakikat şudur: İtalya harbe çabuk nihayet bulacağını düşünerek girdi. İtalyanının Paris sefiri general Veygand'ın Başvekil Reynaud'ya verdiği bedbinane raporu, dilini tutmıyan birinden haber alarak Romaya bildirdiği zaman İtalya hükûmeti Fransa ile münasebetlerini kesmeğe karar verdi. Fransa bir kere mağlûp edilince İngilterenin çabuk harp harici edileceği her tarafta zannedildi.

Fransanın mukavemet kabiliyeti, olduğundan fazla tahmin edilmişti. Buna mukabil İngilterenin azim ve sebatı az hesap edildi. 1940 da İngiltere, denizlerden başka hiçbir tarafta ciddî bir harbe hazır değildi.Almanya o zaman İngiltereye hücum etmer fırsatını kaçırdı. Hiç şüphesiz ihraç hareketinde hiçbir şeyi tesadüfe bırakmamak istedi.

Fakat bu fazla itinası bir baskının faydalarını kaçırmasına sebep oldu. Bazı Alman mahafili de İngiliz milletinin şiddetli ve devamlı bombardımanlara mukavemet edemiyeceğini düşünüyordu.

İtalyada bu hayele iştirak ediyordu. Ağustosta Afrikada harekete geçerek İngiliz somalisini zaptetti. Eylûlde Mısıra karşı taarruzla Sidi Barraniye kadar ilerledi. Sudanda ve Kenyada bazı yerleri zaptetti. Bütün Afrikada İtalya harekâta hâkimdi ve İtalyan gazeteleri bu kıtadaki muharebenin ehemmiyetlerinden bahsederek İngiltere imparatorluğunun inkiraz bulmak üzere olduğunu haber veriyordı .

İngiltere teslim olsaydı İngiliz imparatorluğu belki parçalanacaktı. Fakat asıl İngiltere sebat edince imparatorluk kuvvetlerini tensik etmeğe ve insan, iptidaî madde itibarile çok büyük membaların kudretini hissettirmeğe başladı. İtalya, yıkılmak üzere olan bir hükûmetle harbedeceğini zannetmişti. Halbuki kuvvetli bir hükûmetle çarpıştığını görmektedir. Bunu bütün İtalyan gazetecileri itiraf ediyor. Bu hükûmet, fena âdeti mucibince, ancak harp ilân ettikten sonra harbe hazırlanmağa başlamıştır ve ilk darbeye tahammül ettikten sonra uzun müddet gittikçe artan vesaitle harbe devam edecek vaziyettedir.

HARİCİ HABERLER

İngiliz hariciye nazırı Mister Eden ile İmparatorluk kuvvetleri genel kurmay başkanı Sör jonun Atinayı ziyareti, Alman askerlerinin Bulgarıstanı işgalleri ve nihayet İngilterenin Bulgaristanla siyasî münasebetlerini kesmesiyle Balkan politikasının bir safhası daha kapanmıştır. Şimdi bütün dikkatler, bu safhayı takip edecek diğer safhalar da toplanmış bulunuyor.

Sofyadaki İngiliz elçisi Rendel, İngiliz—Bulgar münasebetlerinin kesilmesi hakkında Filof'a verdiği notada şunları beyan etmiştir:

İngiltere hükûmeti şu kanaattedir ki Bulgaristan Mihverden başka hiç bir devlet tarafından tehdit edilmemiştir. Bulgar hükûmeti, Bulgar topraklarını Almanyaya üs olarak vermiştir. Bulgaristan Almanya ile işbirliği yapmaktadır.

Sofyadan haber verildiğine göre, İngiliz Elçisi Rendel notayı Filofa tevdi ederken, Başvekil, Elçiye Alman zaferinden emin olduğu şeklinde bir cevap vermiş ve Elçide Filofa [Musolini de Alman zaferinden sizin kadar emin olmuş - tu!] demiştir. Şüphesiz ki İngiliz Elçisi ile Bulgar Başvekili arasında bu görüşme tarzı hiçte iyi cereyan etmemiştir.

Bir taraftan İngiliz - Bulgar münasebetleri kesilirken diger taraftan Eden ile Yunan hükûmeti ricali arasındaki Atina görüşmeleri de nihayete ermiştir. Bu görüşmeler hakkında neşredilen tebliğde Yunan askerlerinin kahramanlıklarından dolayı Eden hayranlıklarını izhar etmiş, Yunanistana yapılan yardımların devam edeceğini belirtmiştir. Yine tebliğe göre vaziyetin tetkikinde görüş birliği müşahade edilerek vaziyetin her veçhesinde İngiltere ile Yunanistanın mutabık bulundukları tesbit olunmuştur.

Tebliğden sonra Eden Yunan milletine neşrettiği beyannamede Yunanlıların kahramanlığını sena etmiş ve harbe devamı bir defa daha teyit eylemiştir.

Veygandın Vişiye gelişi

Vişi hükûmeti bir müddettenberi beynelmilel politikanın arka kısmına geçmişti. Lâkin general Veygandın ansızın Vişiye gelmesi nazarları tekrar buraya çevirdi. Çünkü şimalî Afrikaya çekilmiş olan general Veygand Vişiye ilk defa olarak gelmektedir. Generalin bu seyahatini Vişi hükûmetine rapor vermek için yaptığını söyleyenler varsada seyahatin daha şümullü olacağında ittifak edenler mevcuttur. Hattâ bu hadise ile alâkadar olarak Londrada avam kamarasında bir mebus; şimalî Afrikada Kazablankada Alman askerlerinin bulunup bulunmadığını sormuştur. Bu süale cevap veren hariciye müsteşarı Batler demiştir ki:

" Bir müddettenberi Kazablankada bir Alman mütareke komisyonu bulunuyordu. Sonraları buraya Alman zabitlerininde geldikleri söylenmiştir.,,

Motörlü Alman kıtalarının Afrikaya geçmeleri ile Kazablankada Alman zabitlerinin bulunması nazar dikkati celbetmektedir. Alman kıtalarının Cenovanın bombardmanı sıralarında Afrikaya geçtikleri zan edilmektedir.

Almanların Afrikaya şu maksatlarla geçtikleri tahmin olunuyor:

1 — Hakikaten bozgun halini alan İtalyan askerlerinin maneviyatını takviye etmek.

Harp ve Diplomasi

Bulgar Başvekili

Alman zaferinden emin imiş!

2 — İngilizleri bu cepheden mada başka cephelere kuvvet sevk etmekten alakoymak.

Hindiçini - Siyam ihtilâfı

Son günlerde en hal safhaya giren uzak şark meselelerinden biride Hindiçini ile Siyam arasındaki ihtilâf ve bunun hal şeklidir. İki hükûmet arasındaki silâhlı ihtilâf Japonyanın araya girmesile hal edilerek bir mütareke imzalanmıştır. Lakin imzadan sonra Japonya Vişi hükûmetine bir teklif ileri sürerek Hindiçini topraklarından bir kısmının Siyama ilhakını istemiştir. Vişi, amerikanın da müzahereti ile bu teklife mukavemet ediyordu. Fakat Japonya bu defa Vişiye, müddeti cumartesi günü bitecek olan bir nota vermiştir. Bunun üzerine Vişinin Japon tekliflerini kabul ettiği bu gün bildirilmiştir.

Hiç şüphesiz bu hadise uzak şark meselelerinin kapanışı demek değildir. Belki de bu meselenin kapanışıyla ortaya çıkarılacak yeni meselelere bir başlangıç olacaktır.

Almanyanın stratejik gayeleri

Almanya, Yuğoslavva ve bulgaristan yolile Yunanistanı istilâda ne gibi stratejik gayeler elde edecektir? Almanyayi balkanlarda Yuğoslavya ve yunanistana taarruza sevk eden sebepler şunlar olabilir:

1 — Yunanistan küçük bir devlettir. Kahraman ordusuna rağmen Arnavutlukda İtalyanlarla meşguldur.

2 — Bu küçük fakat kahraman Yunan ordusu Arnavutlukda serbest bırakılacak olursa baharda daha geniş bir mikyasda harekete geçecek ve o zaman belki de İtalyân ordusu denize dükülecek, Faşist rejiminin yıkılmasını intaç eyleyecektir.

3— Balkanlarda Alman ordusunun harekâtı İtalya ile işbirliği halinde olacak ve kazanılacak zaferden bir pay da İtalyan ordusuna ayrılacaktır.

İşbirliği bahsinde, bilindiği gibi, harekâtta mühim bir durum arzeden vaziyetler hasıl olur. Büyük devletlerin yaptıkları kıt'a muharebelerinde meselâ; Alman ordusu Britanyaya taarruz ederken İtalyan ordusu Libyaya taarruz halinde olursa bir işbirliği meydana çıkar. Lâkin bugün bu şekilde bir işbirliği yapmak için İtalyan ordusunda kabiliyet kalmamıştır. Yukarıda sayılan sebepler Yunanistan istilâsı teşebbüsüne kâfi değildir. Ayrıca, eğer Almanlar Mora Yarımadası dahil bütün Yunanistanı istilâ ederlerse o zaman yalnız İtalyan ordusundan değil, İtalyan donanmasından da istifadeyi düşünmektedirler.

Peleponez dahil böyle bir harekette İtalyanın donanmasile Almanya Girid adasını İngilizlerden istirdada teşebbüs edebilir. Bir müddet evvel Alman, İtalyan amirallarının yaptıkları görüşmelerin bu şekilde bir hareketle alâkası olabilir.

Bu plân tahakkuk ettigi takdirde Rusya tamamile tecrid edilecek, Romanya ve Bulgaristan emniyet altına alınacaktır.

Ege denizi sahillerinde ve adalarda kurulacak hava ve deniz üsleriyle İngiltere sıkıştırılacak, böylelikle garbî Anadolu daha fazla tazyik edilerek Almanya Türkiye üzerinde istediği teşebbüsü yapacaktır. Ancak böyle bir plân tatbik sahasında kolay değildir.

Almanların halihazır kuvvetleriyle bu plânı sonuna kadar tatbik ettirecekleri şüphelidir. Eğer Almanlar böyle bir plânı daha geniş kuvvetlerle tatbik mevkiine koymaya çalışılırsa müttefikler büyük kuvvetlerle yeni kararlar alacaklar ve ozaman vaziyette değişiklik olmıyacaktır.

Netice itibarile, Almanya ne kadar büyük kuvvetlerle hareket ederse etsin Mora ve Girid Yunanistanın elinde kalacak ve Alman plânı tam olarak tahakkuk etmiyecektir.

Bulgaristandaki hava üsleri

Almanyanın Bulgaristanda kurduğu hava üslerinin kıymetleri Bulgaristanda kurulan hava üsleri Alman kara ordusuna müzaheret edeceği gibi Alman strateji sahasını da ilerletmiş, Selânik ve Ege Alman bombardımanı içine girmiştir. Lâkin diğer taraftan Rodos da bombardıman müsellesi içinde bulunmaktadır. Bu vaziyet karşısında Bulgaristanın mihvere iltihakile Rumen petrollarının İngilizler tarafından bombardıman edilmesi için bitaraflar perdesi olan Bulgaristan ortadan kalkmışrır.

Artık İngilizler istedikleri zaman Rumen petrollarını bombardıman ederler.

- Radyo Gazetesi -

Batırılan İtalyan gemisi

Atina 6 (A.A — Yunan bahriye nezaretinin tebliği:

23 Şubat gece yarısına doğru Nerevz denizaltısı Adriyatikte iki destroyerin himayesinde iki iaşe gemisinden mürekkep bir İtalyan kafilesine tesadüf etmiştir. Yunan denizalti gemisi bu iki iaşe gemisinden birisini torpilleyerek batırmıştır.

Bir italyan nakliye vapuru batırıldı

Arnavutluğa sevk edilen 1500 İtalyan Dağ avcısı boğuldu.

Anadolu Ajansı

Atina 6 — Atina radyosu bildiriyor:

Arnavutlukta ele geçirilen İtalyan harp esirlerine göre, Dağ avcı kıtaatını nakleden vapur torpillenerek batırıldığı zaman 1500 İtalyan dağ avcısı boğulmuştur. İtalyan esirleri ayni zamanda iki vapurun daha battığını bildirmişlerdir. Bu vapurlardan biri katır ve Inanyo fırkasının 67 inci alayına techizat, diğeri de Toskana kurtları ismini taşıyan alaya top nakletmekte idi.

Yine esirlerin bildirdiğine göre, müttefik hava kuvvetlerinin yaptığı akınlar neticesinde İtalyanlar çok zayiat vermişler ve aralarında kargaşalıklar çıkmıştır.

İtalyanlara ağır zayiat verdiriliyor

Atina 6 (a.a) — Yunan matbuat nazırının beyanatına göre Yunanlılar mahalli harekât esnasında İtalyanlara ağır zayiat verdirerek Mitralyöz mevzilerini ve bir tankı tahrip etmişler, 5 subay ve 160 asker esir alnmıştır. Bunlardan başka Yunanlılar iki tank, 3 tank dafi topu ve külliyetli otomatik silah iğtinam etmişlerdir.

Yunan piyade kuvvetleriyle birlikte hareket eden topçü çok tesirli bir ateş açmış ve Yunan tayyareleri cephe gerisinde kıtaat tahşidatını ve mitralyöz mevzilerini bombardıman etmişlerdir.

Atina 6 (a.a) — Yunan resmî tebliği:

Keşif muharebeleri ve topçu faaliyeti olmuştur. Umumî emniyet nezaretinin tebliğine göre, memlekette sükûn hükûm sürmektedir.

Bulgaristandaki Alman kıtaları Baş kumandanı

(Baştarafı birincide)

usulüne uygun bir mütalea telakai eder.,, Elçi notasında Bulgar hükûmetinin şimdiki ihtilâfta bitaraf kalmak şöyle dursun Almanya ile iş birliğiyapmağa hazırlanmış olduğunu kaydetmekte ve bu vaziyet karşısında İngiliz hükûmetinin Bulgaristanda İngiliz siyasî mümesilleri nin bulunmasına lüzum olmadığı fikrinde olduğunu tasrih eylemektedir.

Sovyet tebliği Bulgaristanda neşredilmedi

Sofya (A.A) — Bulgaristanın üçlü Pakta iltihakiyle Alman kıtalarının Bulgar topraklarına girmesi hakkında Sovyetler birliğinin noktai nazarlarını izah eden Tas ajansı tebliği Bulgaristanda neşredilmemiştir.

Bu tebliği yalnız Moskova Radyosunu dinleyen mahdut kimseler haber almışlardır.

Bulgaristanda sivilseferberlik

Sofya 6 (A.A — Bulgaristanın eczacılarla doktorların ve merkezi sıhat teşkilâtına mensup diğer şahısların sivil seferberlik hizmetine alınmasına ait verdiği bir karar bu günkü resmi gazetede neşredilmiştir.

İngiliz tayyareleri kaç tipe ayrılıyor?

(Baştarafı ikincide)

İngiliz deniz tayyareleri

Britanya hava kuvvetlerinin deniz tayyareleri belli başlı iki kısma ayrılırlar. Bunlardan birincisi sahil müdafaası ve Convoy,lara refakat eden dev tayyare Sunderlanddır. Aşağı yukarı bir uçan kale ağırlığında olan Sunderlandın hacmi 20 ton 4 motörlü 9 silindirli 850 beygirlik Bristol Pegasus XXII motörleriyle müteharriktir. mürettebatı 6-8 kişiden mürekkep olup sürati saatte 350 km.dir, Havada 11 saat kalabilir. Kendisini 7 makineli tüfekle müdafaa eder iniş surati 120 km. dir. Tavanı 6,200 metre, faaliyet sahası 3,100 km. Boş ağırlığı 12,5 ton kanatlarının eb'adı 34,5 m. boyu 26 metredir:

İkinci kısma dahil olan tayyarelerden birincisi de Svrodfish denilen büyük torpil atan deniz tayyaresidir. Svorfishler tayyare ana gemilerinden havalanıp tekerleklerinin arasına yerleştirilen cesim torpili hafif bir pike ile hedefe atar.

Atılan torpil bir müddet suda seyrettikten sonra hedefe isabet eder. Blackburn Skualarla harekâta iştirak eden mezkûr tayyare Taranto'da âmiyane tabirle zaten yarı harap olan İtalyan zırhlısına tüy dikmiştir.

İkincisi de tanınmış Fairey Battle tayyarelerini mütekâmil birşekli olan ve İngiltereye devredilmiş bulunan Fairey 2 kişilik av tayyaresidir ki İngilizler bu tayyayareyi Almanların Dornier 20 ve 24 Hanschel 60 Heinkel 114 deniz tayyarelerine karşı kullandıkları ihtimal dahilindedir. Zikredilen tayyarenin sürati 460 km. olup yukarıda saydığımız Alman tayyarelerinden çok süratlidir.

Meclise verilen bütçeler

Ankara — Hudut , sahiller , beden terbiyesi, orman, P. T. T. Devlet Havayolları, ve Limanları, İnhisarlar ve Vakıflar Umum Müdürlükleri bütçeleri de Büyük Millet Meclisine verilmiş, encümene havale olunmuştur. Meclisin önümüzdeki içtimaa ait ruznamede bir kaç hesabı katî raporu da vardır.

Tunada bekliyen idhalât eşyamız

Kânunsani ayında donmuş olan Tuna nehrinin buzları tamamen çözülmüş ve birkaç gündenberi ticarî nakliyata başlanmıştır. Tuna havalisinde memleketimiz için bekliyen 5 milyon liralık ithâlât eşyasından bir kısmı yola çıkarılmıştır. Bu mallar arasında 3 milyon liraya yakın eczayı tıbbiye, müstahzerat ve mühim miktarda sellüloz, çivi, madenî eşya vardır.

BORSA

Adana Ticaret ve Zahire Borsası

6 Mart 1941
Piyasa cetveli

	Enaz Kr. S.	Ençok Kr. S.
I - Klevland		61.50
II - „		
Akala		
Kapu malı		
P. Temzi	45	47,
P. Temizi yağ. Yemiş		41
Kozacı		53
I - Ma.Parlağı	49.50	51,25
Şark buğdayı		,
K. Çiğidi		
Y. Çiğidi		
Susam	26,75	

Ankara Kambiyo Borsası
6 Mart 1941

	Kr	S.
Sterlin	500	22
Dolar	129	24

RADYO

Ankara Radyosu

[7 MART Cuma]

8.00 Program, ve memleket saat ayarı.

8.03 Ajans Haberleri.

8.18 Müzik: Hafif program (Pl.)

8,45,9,00 Ev kadını - Yemek listesi.

12.30 Program, ve Memleket Saat Ayarı.

12.33 Müzik: Beraber karışık şarkılar.

12.50 Ajans haberleri.

13.05 Müzik : Karışık şarkılar programın devamı.

13.20-14.00 Müzik: Karışık program (Pl.)

18.00 Program, ve Memleket Saat Ayarı.

18.03 Müzik: Radyo "Svving" kuarteti (İ. Özgür ve ateş böcekleri)

18.30 Müzik: Radyo meydan faslı.

19.30 Memleket Saat Ayarı , ve Ajans Haberleri.

19.45 Müzik: Solo sesler [Karışık program].

20.15 Radyo gazetesi.

20.45 Temsil.

21.30 Konuşma [İktisat saati].

21.45: Radyo salon orkestrası [Violonist Necip Aşkın idaresinde]

1. Lincke: Olimpiyat oyunlarında (Marş)

2. Lanner: Saray balosu dansları [Vals]

3. Robrecht: Dans — Entermezzo

Robrecht: Samimî haspihal

5. Ziehrer: Viyana şarkısı [Vals]

6. Malvezzi: Tramonta (Entermezz)

7. Richter: Şarkı söyleyen kardeşler

8. Vinkler: Donna Çikita [İspanyol Uvertürü].

22,30 Memleket saat ayarı, ajans haberleri; ziraat, Esham-tahvilât. Kambiyo — nukut borsası (Fiyât) .

22.45 Radyo salon orkestrası programın devamı.

23.00 Müzik: Dans müziği [Pl]

23.25/23.30 Yarınki Program ve kapanış.

Bu gece **Nöbetçi eczane**

Fuat Eczanesi

(Yeni Postane Yanında)

TAKVİM

7 Mart 1941

CUMA

YIL: 1941 - AY:3 Gün:66 Kasım 120
Rumî 1356 - Şubat 22
Hierî 1360- Safer 8

Bir dövme dâvası mahkûmiyetle neticelendi

Reşit oğlu Mehmedi dövmekten suçlu, köprü sokağından Mehmet oğlu süleyman Zeytuncunun meşhud suçlar kanununa göre sulh ceza mahkemesinde yapılan duruşması sona ermiştir. Mahkeme Mehmedin bir ay iki gün hapsine karar vermiştir.

ÇAKICI EFE

YAZAN
Zeynel Besim Sun

Tefrika No.
90

Bunlar bu tarafta sakit ve samit bekliyedursunlar; harem dairesindede Gülcü zadelerden Tevfik bey ağabeyisi Halim beyle konuşuyordu:

— Bu akşam teravih namazını yeni camide kılalım ağabey..

— Öyle şey olur mu canım? içeride bir alay eş, dost bekliyor, onları bırakıp gitmek ayıp olur.

— Öyle ise bana müsaade et de Yeni camiye gideyim. Orada güzel sesli bir hafız var. Kur'an okuyuşunu pek seviyorum.

— Pekâla sen bilirsin..

Tevfik bey harem trafından çıktı, gitti.

Halim beyle Tevfik bey konuşurlarken büyük biraderleri Hacı Mehmet efendi selâmlığa girmişti. Hacı Mehmet efendi elleri silâhlı, başı poşu ile sarılı iki zeybeğin başsedirde oturdukların, kapılarda nöbetçi bulunduğunu, camaatın sapsarı çehrelerile düşündüğünü ve selâmlıkta endişeli bir hava estiğini görünce şaşaladı. Maamafih tereddüde düşmeden selâm verip bir tarafa oturdu.

Halim bey de tam bu sırada içeri girmiş ve hazıruna hitaben:

— Selâmünaleyküm.

Dedikten sonra Çakıcıya da

— Hoş geldin efe!.

Demişti.

— Hoş bulduk büyük efendi. Nasılsın, iyi misin?

— Hamdolsun efe. Sen nasılsın bakalım?

— Allaha şükür, iyiyim büyük efendi.

Filhakika Halim beyle Çakıcı efe tanışıyorlardı. Çakıcı vaktile tütün kaçakçılığı yaparken bir gün Kızılcahavlu çiftliğinin civarında köy kenarında bir tarlanın tümseğinde bir arkadaşile birlikte oturuyordu. Halim bey de o gün çiftliğe gelmiş arazinin köy civarındaki kısımlarını dolaşıyordu. Çakıcı Mehmedin yanındaki delikanlı Ödemişli olup kayıkçı oğlu denilen gençti. Halim bey bunlara rastgelince sordu;

— Siz kimsiniz? burada ne yapıyorsunuz?

Çakıcı cevap verdi;

— Biz tütün kaçakçısıyız. Yorulduk ta şurada birer sigara içelim dedik.

Ve tabakasını çıkarıp Halim beye uzattı:

— Sar.. Fena tütün değildir.

— Yahu bu ne cesaret? Bu kadar apaçık kaçakçılık olur mu? Hükûmetten, reji kolcularından falan korkmıyor musunuz?

Bazı biz onlardan korkarız, bazıda onlar bizden korkar beyim. Ne yaparsın kaçakçılık bu..

— Sen cesur bir delikanlıya benziyorsun adın ne?

— Mehmet!.

— Sana kim Mehmet derler?

— Bana Çakıcı Mehmet derler.

— Ha... Şu Çakıcı Ahmedin oğlumu?

— Evet.

Halim bey Çakıcı Mehmedin tabakasından bir sigara sardı. Sigarasını yaktıktan sonra:

— Haydi eyvallah.

Deyip uzaklaştı..

Çakıcı bilâhara yaman bir şaki olmuştu. Halim bey bu hadiseyi daima hatırlar ve Çakıcının ismi anıldıkça etrafındakilere:

— Yahu.. Şu çalı kakıcı kaçakçının günün birinde bu derece yaman bir eşkiya olacağı kimin aklına gelirdi?

Der dururdu. İşte Çakıcı Mehmetle Halim beyin tanışıklıkları buradandı.

Çakıcı sordu:

— Küçük birader gelmiyecekmi?

— Hayır efe. O bu akşam namazı yeni camide kılacak.

Namaz vakti de gelmişti. Çakıcı efe selâmlıktaki müezzine:

— Haydi bakalım hoca, dedi, vakittir.

İyi amma hocacıkta ezan okuyacak mecal kalmışmıydı ya?. Hocanın yüreği çingene davulu gibi gümbürdeyip duruyor, aklından fena şeyler geçiyordu. Efenin kim olduğu anlaşılmıştı. Şimdi Çakıcı denilen bu haydut herif kalkar da hepsini keserse hoca, canının gittiğine mi yansındı, Gülcü zadelerden bayram harçlığı almıyacağınamı tutuşsundu?

Hoca derhal koynundan Priyol saatini çıkarıp bakti. Hakikaten vakit gelmişti. Çarnaçar kalktı, selâmlık kapısındaki nöbetçinin karşısına dikildi ve ezana başladı:

— Allâhüekber, Allâhüekber.. Allâhüekbe Allahüekber..

Tamam, iyi amma nöbetçinin

(Devamı var)

BİRLEŞİK

Amerika Mamulâtı

FABRİKA KAYIŞLARIMIZ Gelmiştir.

İstediğiniz Her Ende Bulabileceksiniz.

Taşra Siparişleri Derhal Gönderilir

Müracaat:

Abidin paşa caddesinde

Tahsin Salih Bosna

Telgraf: ADANA Tabo Telefon: 274 P. K. 74

Dikkat: Horozoğlu **Kişesinden piyango bileti alan muhakkak zengin olur.**

Dikkat: **Zevkle dinlemek ve net seda almak istiyen mutlaka** HOROZOGLU **Mağazasından ceryanlı veya akümülatörlü**

Radyosundan Almalı.

Dikkat: **Gramafon almak istiyorsanız** Horozoğlu Mağazasına uğrayınız her çeşit Gramafonlar gelmiştir. *PLAK* fiatları (125) kuruştur

Dikkat: **Her nevi okul** Kitaplarını **ve okul** Malzemesini Horozoğlu Kitap evinden tedarik etmeniz menfaatınız icabıdır.

Adres: **Adana Merkez oteli altında** **Horozoğlu**

Halkevi reisliğinden

(Seçim)

Evvelce yapılan ilân mucibince, spor, sosyalyardım ve halk dersaneleri komitelerinin intihabı ekseriyet olmadığından 12-3-941 tarihine tehir edilmiş olmakla aşağıda yazılı gün ve saatlarda alâkadar arkadaşların halkevine teşrifleri rica olunur.

Komitesi	Tarih	Saat
Spor komitesi	12-3-941	17,30
sosyalyardım ,,	12-3-941	18,30
halk dersaneleri ,,	12-3-941	19,30

941 Modeli

Dürkopp - bisikletleri 92 seneliK bir say ve tecrübe mahsulü bir şaheserdir

Umumi satış yeri

Necip Özyazğan asfalt cadde No. 94

Dörtyol ağzı **Adana**

SAATCI

İzzet ve Zekeriye Haydin

YENİ SAAT VE FENNÎ GÖZLÜK SATIŞ YERİ VE TAMİRATINI YAPAR

YENİ OTEL KARŞISINDA - ADANA

Longines, Zenith, Arlon ve emsali her nevi kadın, erkek, kol ve cep zarif saatlarımız geldi.. Bu saatların tekmil yedek parçaları özel olarak fabrikalarından getirilmiştir.

Ayrıca Fennî Zeiss zarif gözlüklerimiz de mevcuttur

Tamirat garantilidir

Adana sulh ikinci hukuk mahkemesinden:

Adana belediyesi darulacezesinde iken vefat eden abdullah kızı kuddümülhayrın terekesine mahkemece vaziyet edildiğinden mirascılarının üç ay zarfında mahkemeye muracaatla varislik sıfatlarını isbat etmeleri ve alacaklılariyle borçlularının biray zarfında alacak ve borçlarini tereke defterine kaydettirmeleri ve aksi takdirde müteveffayı ne şahsan ve nede terekesine izafetle takip edemiyecekleri ilân olunur. 515

Askeri satınalma Komisyonu Riyasetinden:

Tahminen Beher kilosu 44 kuruştan çuvalı 3 Ten sabun satın alınacaktır. Muhamen bedeli 1320 muvakkat Teminatı 99 liradır. pazarlığı 12-3-941 Çarşamba günü saat 15 dedir. İsteklilerin belli günde komisyona müracaatları. 516

At yarışları

Adana Atli Spor Kulübü adına 30-3-941 ve 20-4-941 Pazar gündleri At Yarışları yapılacaktır.

ASRÎ Sinemada

Suvare **Bu Akşam** **Suvare**

8,45 **8,45**

Şaheserler serisinden

Dedikodusu bütün dünyayı saran romanı beş milyondan fazla satılan bir eser..

Robert Donat **Rosalind Russell**

ın yarattıkları

HATA

Ayrıca: Dünya havadisleri

Pek yakında Pek yakında

Dünyanın en meşhur ve nezih komiği

Harold Loydın

Türkçe sözlü

Firavnın kızı

T. İŞ BANKASI

Küçük tasarruf hesapları

1941 İKRAMİYE PLANI

KEŞİDELER:

4Şubat, 2Mayıs, 1Ağustos, 3İkinciteşrin tarihlerinde yapılır.

1941 İKRAMİYELERİ

1	Adet	2000	Liralık	=	2000.	—	Lira
3	,,	1000	,,	=	3000.	—	,,
2	,,	750	,,	=	1500.	—	,,
4	,,	500	,,	=	2000.	—	,,
8	,,	250	,,	=	2000.	—	,,
35	,,	100	,,	=	3500.	—	,,
80	,,	50	,,	=	4000.	—	,,
300	,,	20	,,	=	6000.	—	,,

Türkiye İş Bankasına para yatırmakla yalnız para biriktirmiş ve faiz almış olmaz, aynı zamanda taliinizi de denemiş olursunuz. 377

Saatçi Vehbi Çömelek

SAAT KULESİ KARŞISINDA

Zenit, Arlon, Neker, Nacar Hislon kadın ve erkek model saatlerimiz yedeklerile beraber gelmiştir. Her türlü tamirat kabul edilir.. 502

Adana halkevi reisliğinden

(Büyük müsamere)

Evimiz sosyal yardım şubesi çıkarına temsil kolu elemanları tarafından 6 ve 7-3-941 günleri akşamı asri sinemada [Zehirli kucak] piyesi temsiledilecektir.

Biletler kişeden temin edilir.

6-7 514

İmtiyaz Sahibi : Cavit ORAL
U. Neşriyat Müdürü : Avukat Kemal ÇELİK
Basıldığı yer : [BUGÜN] Matbaası — Adana

DOKTOR

Kemal Satır

Hastalarını hergün Kızılay caddesindeki muayene evinde kabul eder. (9)

ALSARAY SİNEMASI

BU AKŞAM

Dünya Sinemacılığının en büyük, en güzel ve en Şahane filmi Büyük

ARTİST

PAUL MUNİ

Tarafından şayanı hayret bir tarzda temsil edilen Hakkın, Adaletin, Hüriyetin en Ataşli Müdafii

EMİL ZOLANIN

Hayatı

Şaheserinde Büyük Edibin Acıklı hayatını Aşkını, Maceralarını Emsalsiz bir kabiliyetle canlandırıyor. Bu büyük filmde Tarihin Meşhur Dreyfüs davası, EMİL ZOLANIN Meşhur Nana,sı ve daha bir çok vakalar yaşatılmaktadır. 3 Sene gibi uzun bir zamanda vücude getirilmiş Muazzam, Heyecanlı ve Hissi bir şaheser.

İLÂVETEN: Büyük Sergüzeşt filmi

MEŞUM LİMAN

PEK YAKINDA:

KIZIL RAKKASE

TÜRLÇE SÖZLÜ ve şarkılı Büyük Şark Filmi

Tan sinemasında

Johnny Mac Brovn

Tarafından harkulâde bir kabiliyette yaratılan

Hintliler geliyor

30 kısımlık büyük sergüzeşt ve dehşet filmini sunuyor

Binlerce fiğüran, korkunç ve dehşetli sahneler her sahnesi binbir hareket ve heyecanla seyredilecek olan bu fevkalâde serğüzeşt filmini bütün macera filmleri meraklılarına tavsiye ederiz.

Dikkat: **Program uzun olduğundan sinema geceleri tam 8 de başlar**

Pek yakında Ölüm makinesi

Devlet Demiryolları 6.ıncı İşletme Satınalma Komisyonu Reisliğinden:

Muhammen bedeli 2200 lira olan İslâhiye istasyonunda yapılacak su tesisatı hakkındaki ilânımıza matlup evsaflı talip zuhur etmediğinden pazarlık 10 gün daha uzatılmıştır,

Su tesisatının, (Kârgir taşı müteahhide ve diğer bütün malzemesi idareye ait olmak üzere) işçiliği 17-Mart-941 Pazartesi günü saat 15 de pazarlık usulü ile Adanada İşletme Müdürlüğü binasında yapılacaktır.

Bu işe girmek isteyenlerin 165 lira teminat akçaları ve şimdiye kadar buna benzer iş yaptıklarına dair olan vesikaları ile ayni gün ve saatte komisyon Reisliğine müracaat etmeleri lâzımdır. Şartnameler Adanada İşletme komisyonundan, İslâhiyede İstasyon Şefliğinden parasız olarak verilir.

517

Memleket Hastanesi BEVLİYE Mütehassısı

Dr. Operatör Saim Erkun

Kadın, Erkek idrar yolları (Böbrek, Mesane ve Erkek tenasül hastalıklarını) Kızılay caddesinde İstiklâl Okulu karşısındaki muayenehanesinde tedaviye başladı.

Telefon : 183